

# Vergleichsarbeiten in der Jahrgangsstufe 2 - 2007

## Dateneingabe und Auswertung

*Bitte beachten Sie, dass sich Änderungen zum aktuellen  
Stand der Programmierung ergeben können. Wenden Sie  
sich im Zweifel an die Hotline: 030 / 844 166 844.*

1. Organisation der Tests
2. Das neue Portal
3. Dateneingabe und Auswertung
4. ... und nächstes Jahr?

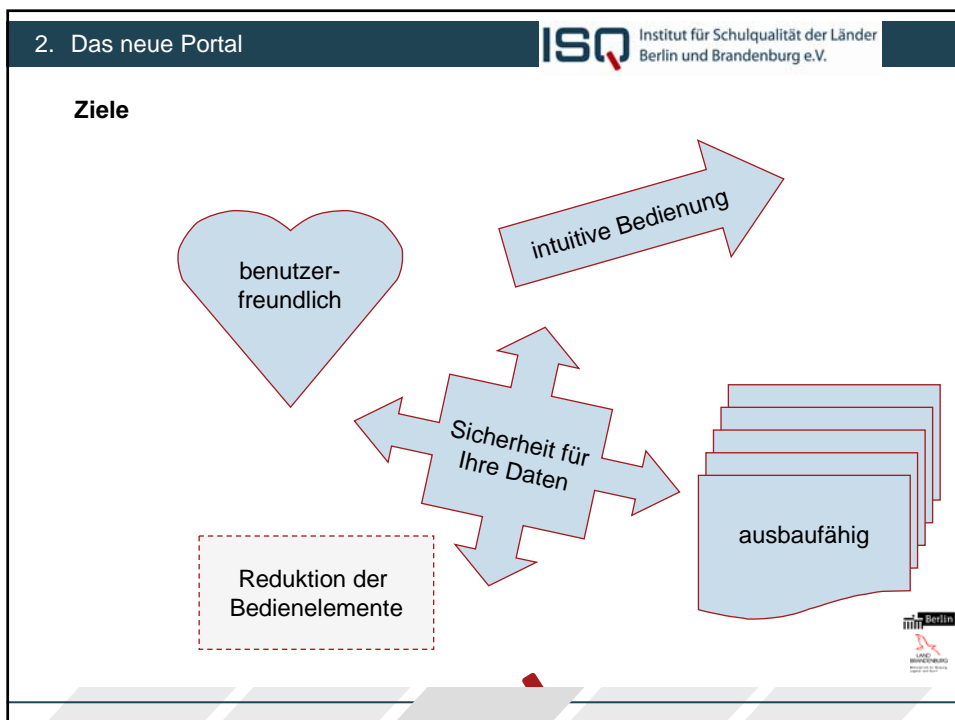
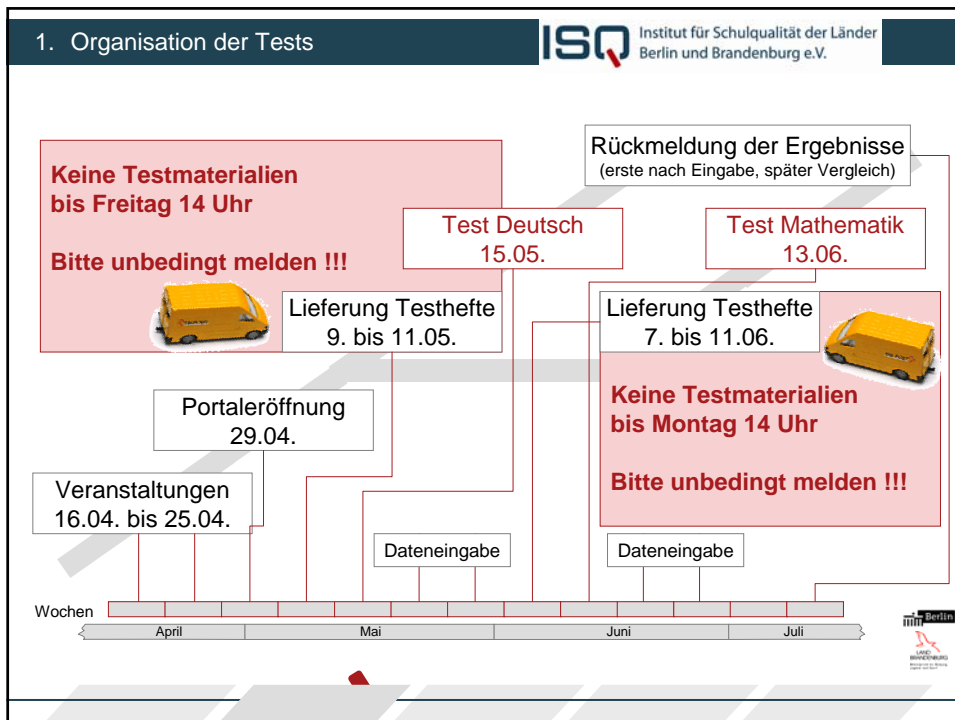

2. Das neue Portal ISQ Institut für Schulqualität der Länder Berlin und Brandenburg e.V.

**Einwahl**

Startseite nach dem Start des Internets, hier als Beispiel [www.google.de](http://www.google.de)

**Einwahl**

In der Adresszeile eingeben [www.isq-bb.de](http://www.isq-bb.de)

ISQ Institut für Schulqualität der Länder Berlin und Brandenburg e.V.

2. Das neue Portal ISQ Institut für Schulqualität der Länder Berlin und Brandenburg e.V.

**Einwahl**

ISQ Institut für Schulqualität der Länder Berlin und Brandenburg e.V.

**Einwahl**

Herzlich willkommen  
Instituts für Schulqualität  
der Länder Berlin  
und Brandenburg

VERGLEICHS- UND  
DIAGNOSTISCHE  
ARBEITEN

Jahrgangsstufe 2  
(VERA)

Jahrgangsstufe 7

SCHULINSPEKTIONEN /  
SCHULVISITATIONEN

Berlin

ISQ & AKTUELLES

aktuelles

ISQ-UNTERSUCHUNGEN  
Mittler-Schulabschluss  
(Berlin)  
Duales Abitur (Berlin)  
Jahrgangsstufe 10  
(Brandenburg)

VERGLEICHS- UND  
DIAGNOSTISCHE  
ARBEITEN  
Jahrgangsstufe 2  
Jahrgangsstufe 4 (VERA)  
Jahrgangsstufe 7

SCHULINSPEKTIONEN /  
SCHULVISITATIONEN  
Berlin  
Brandenburg

SELBSTWERTUNG  
VON SCHÜLERN (VERA)

ISQ  
PISA  
LIMES

PORTAL INTERN

Freie Universität Berlin  
www.fu-berlin.de

ISQ Institut für Schulqualität der Länder Berlin und Brandenburg e.V.

## 2. Das neue Portal

Termine für die schriftlichen Arbeiten	
Deutsch	15. Mai 2007
Mathematik	13. Juni 2007

Below the table, a red-bordered box contains the text "Anmeldung zum geschützten Bereich" with a mouse cursor pointing to it. The year "2005/06" is visible at the bottom left of the content area.

Einwahl

## 2. Das neue Portal

- Navigation menu: Home, Anm. den
- Form fields: "Schulnummer" and "Passwort"
- Submit button: "Anmelden"

Below the form, the text reads: "Herzlich Willkommen auf dem ISQ-Portal" and "Bitte melden Sie sich unter Anmelden mit Ihrer Schulnummer und Ihrem zugeteilten Passwort für die Orientierungs-/Vergleichsarbeiten im Portal an."

Passwort

**Passwort**

Schulleiter  
8stellig  
Lehrer/-innen  
6stellig  
  
kleine  
Buchstaben  
und Ziffern  
(o <> 0)

**Passwort**

Bei inkorrekten Anmelde­daten wird erneut zur Eingabe aufgefordert.

Bei Problemen bei der Hotline nachfragen:  
030 / 844166844

Herausgabe von Passwörtern ist aber reglementiert.

**Änderung des Zugangs**

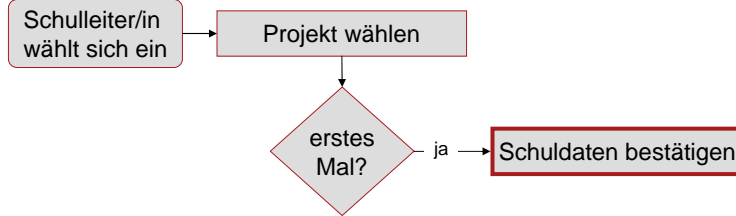

**Einwahl der Schulleiterin/ des Schulleiters**

Bitte diese Daten wenn notwendig vervollständigen. Vor jedem Projektbeginn wird um die Bestätigung dieser Daten gebeten.

Zwei zusätzliche Fragen:

- Häufigkeit des Mailabrufes
- Schulverwaltungssoftware

Bitte kontrollieren Sie Ihre Schuldaten und korrigieren Sie diese gegebenenfalls. Sollten sich Änderungen in solchen Feldern ergeben haben, die Sie nicht verändern können, nehmen Sie bitte mit uns Kontakt auf. Sie werden zu Beginn eines jeden Projektes standardmäßig um den Abgleich der Schuldaten gebeten.

Schulnummer	044166815	
Schulname	Beispiel-Schule (Förderschule für Hörgeschädigte)	
Straße / Hausnummer	Mustermann-Allee	1-3
Postleitzahl / Ort	12345	Berlinburg
Vorwahl / Telefon	010	12345678
Fax	12345679	
Homepage	www.mustermann.schule.de	
eMail	mail@mustermann.schule.de	
eMail Abruf-Häufigkeit	nie	
Anrede / Titel / Name	Herr	Dr. Mustermann
Bemerkung		
Welche Software setzen Sie für die Schulverwaltung ein?	WinSchule	
Zur Bestätigung hier klicken!		

Änderung des Zugangs

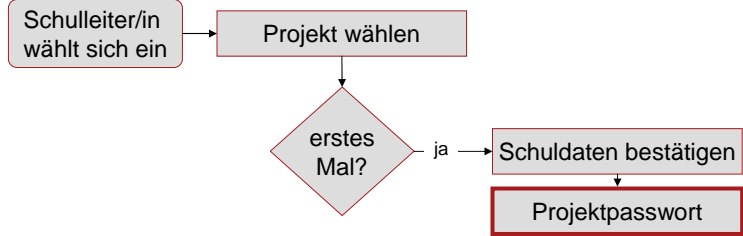

Einwahl der Schulleiterin/ des Schulleiters

ISQ Institut für Schulqualität der Länder Berlin und Brandenburg e.V. | ISQ-Home | Kontakt | Impressum

Home | Projektübersicht | Support | Abmelden

Angemeldet als Beispiel-Schule  
[Abmelden](#)

Sie befinden sich hier: [Beispiel-Schule](#) > [Projektauswahl](#) > VG2

**ISQ - Vergleichsarbeiten 2**

Ihr Projekt-Passwort zum Weitergeben an die Kollegen lautet: **41wacz**  
Ein Anschreiben mit Erklärung für Ihre Lehrkräfte finden Sie [hier als PDF-Download](#).

Ihr erster Schritt: [Klassen anlegen](#)

Das System erstellt ein Passwort, welches für alle Arbeiten innerhalb des initiierten Projektes Gültigkeit hat. In einer PDF-Datei sind die Zugangsinformationen noch einmal genau aufgeführt.

Änderung des Zugangs

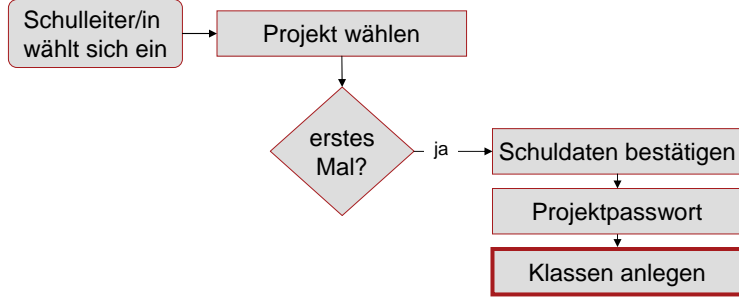

Einwahl der Schulleiterin/ des Schulleiters

Klassen anlegen'. A mouse cursor points to the 'Klassen anlegen' link."/&gt;

**Einwahl der Schulleiterin/ des Schulleiters**

Sie befinden sich hier: Beispiel-Schule > Projektauswahl > VG2 > Klassen anlegen

**Klassen anlegen für ISQ - Vergleichsarbeiten 2 - 2007**

Bitte geben Sie hier an, welche Klassen teilnehmen. Füllen Sie für die erste Klasse die einzelnen Felder aus und klicken Sie dann auf Hinzufügen.

Bezeichnung

A	B	Größe	Typ	
2.1		25	Regelklasse	Hinzufügen

Ich habe alle Klassen eingetragen

**Hinweise:**

Beschreibungen:  
 A = Klassenbezeichnung nach Oktober-Statistik (diese Bezeichnung wird vom System automatisch eingefügt)  
 B = Klassenbezeichnung ihrer Schule

Bitte geben Sie vollständige Zahl der Schüler/-innen an, auch wenn diese nicht am Test teilnehmen.

Durch das Anklücken von Hinzufügen, werden die Daten für die jeweilige Klasse gespeichert und es erscheint eine neue Eingabezeile. Haben Sie alle Klassen eingetragen und abgespeichert, bestätigen Sie dies mit dem Häkchen unter dem Eingabefeld.

Klicken Sie auf dieses Symbol, wenn Sie eine eingegebene Klasse löschen wollen.

Tragen Sie die Daten einer Klasse ein und bestätigen Sie diese Eingaben, indem Sie auf „Hinzufügen“ klicken. Damit werden diese Daten sofort gespeichert, und Sie können eine weitere Klasse eintragen.

**Einwahl der Schulleiterin/ des Schulleiters**

Sie befinden sich hier: Beispiel-Schule > Projektauswahl > VG2 > Klassen anlegen

**Klassen anlegen für ISQ - Vergleichsarbeiten 2 - 2007**

Bitte geben Sie hier an, welche Klassen teilnehmen. Füllen Sie für die erste Klasse die einzelnen Felder aus und klicken Sie dann auf Hinzufügen.

Bezeichnung

A	B	Größe	Typ	
2a	2.1	25	Regelklasse	
2b	2.F1	27	JÜL / FLEX seit 1.8.2005	
2c	2.F2	26	JÜL / FLEX seit 1.8.2005	

Ich habe alle Klassen eingetragen

Klassendaten-Eingabe abschließen

**Hinweise:**

Beschreibungen:  
 A = Klassenbezeichnung nach Oktober-Statistik (diese Bezeichnung wird vom System automatisch eingefügt)  
 B = Klassenbezeichnung ihrer Schule

Bitte geben Sie vollständige Zahl der Schüler/-innen an, auch wenn diese nicht am Test teilnehmen.

Durch das Anklücken von Hinzufügen, werden die Daten für die jeweilige Klasse gespeichert und es erscheint eine neue Eingabezeile. Haben Sie alle Klassen eingetragen und abgespeichert, bestätigen Sie dies mit dem Häkchen unter dem Eingabefeld.

Klicken Sie auf dieses Symbol, wenn Sie eine eingegebene Klasse löschen wollen.

Sind alle Klassen eingetragen, setzen Sie das Häkchen und bestätigen Sie die Vollständigkeit durch das Klicken auf den Schalter „Klassendaten-Eingabe abschließen“.

**Änderung des Zugangs**

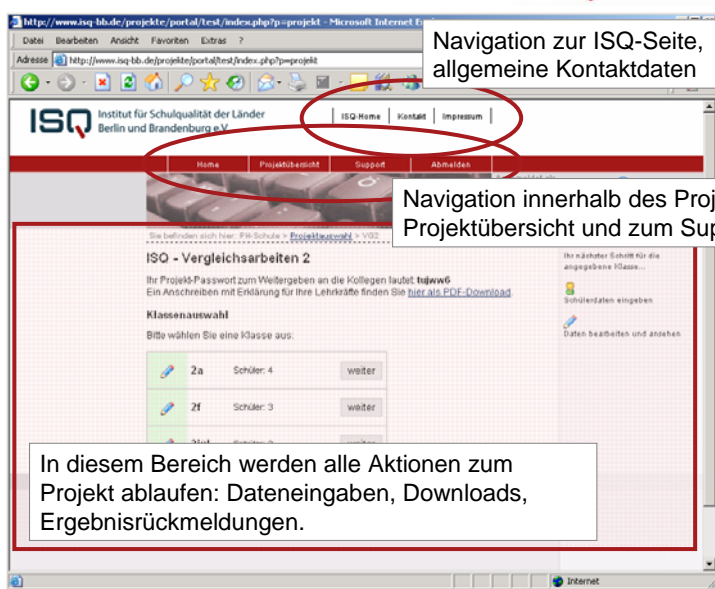
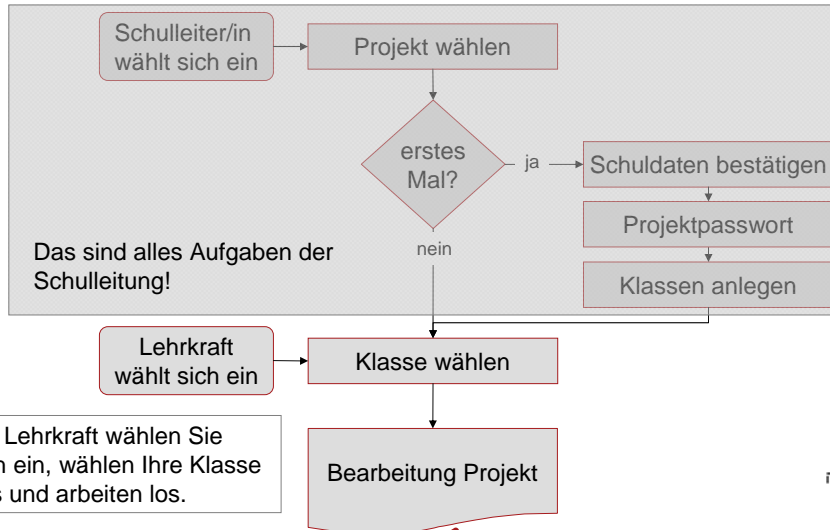

**Portalkonzept**

## 2. Das neue Portal

### Portalkonzept

**Integrierte kontextsensitive Hilfe**

Für jede dargestellte Seite werden Hilfestellungen angeboten. Diese Hilfeseite kann jederzeit an- und abgeschaltet werden, sie ist zum Anfang immer eingeschaltet.

Klasse	Schüler	Aktion
2.1	Schüler: 0	weiter
2.F1	Schüler: 0	weiter
2.F2	Schüler: 0	weiter

## 2. Das neue Portal

### zentrale Eingangsseite für alle Lehrkräfte

Sie befinden sich hier: Beispiel-Schule > **Projektauswahl** > VG2

**ISQ - Vergleichsarbeiten 2**

**Klassenauswahl**

Bitte wählen Sie eine Klasse aus:

Klasse	Schüler	Aktion
2.1	Schüler: 0	weiter
2.F1	Schüler: 0	weiter
2.F2	Schüler: 0	weiter

Angemeldet als Beispiel-Schule  
[Abmelden](#)

**Hinweise:** Ihr nächster Schritt für die angegebene Klasse...  
Schülerstammdaten müssen noch eingegeben werden  
Eingabe von Daten oder Ansicht von Ergebnisse

3. Dateneingabe und Auswertung **ISQ** Institut für Schulqualität der Länder Berlin und Brandenburg e.V.

ISQ Institut für Schulqualität der Länder Berlin und Brandenburg e.V. | ISQ-Home | Kontakt | Impressum

Home | Projektübersicht | Support | Abmelden

Angemeldet als Beispiel-Schule [Abmelden](#) [Hilfe](#)

**schneller Klassenwechsel**

Sie befinden sich hier: Beispiel-Schule > Projektauswahl > VG2 > 2.1

Klasse: 2.1

**1. Schüler**  
[zur Eingabe](#)  
 Schülerliste

**2. Testunterlagen**  
 Mathe  
 Deutsch

**3. Eingabe**  
 Mathe  
 Deutsch

**4. Auswertung**  
 Mathe  
 Deutsch

**Klasse 2.1**  
 Sie befinden sich in der Übersicht der Klasse 2.1.  
 Eine [Schüler-Liste als PDF-Download](#).  
 Diese Schritte haben Sie bereits erfolgreich erledigt.  
 Im nächsten Schritt geben Sie bitte die [Daten Ihrer Schüler](#) der Klasse 2.1 ein.  
 Klicken Sie dazu links im Menü unter dem Punkt "Schüler" den Link "zur Eingabe" an.

Im alten Portal bisher getrennt:

- Übersicht über die erledigten und noch zu bearbeitenden Schritte
- Navigation zu den Bearbeitungsschritten

Projektschritte & Navigation

Arbeitsebene

3. Dateneingabe und Auswertung **ISQ** Institut für Schulqualität der Länder Berlin und Brandenburg e.V.

**Eingabe der Schülerstammdaten**

Klasse: 2.1

Sie befinden sich hier: Beispiel-Schule > Projektauswahl > VG2 > 2.1 > Schüler anlegen

**1. Schüler**  
[zur Eingabe](#)  
 Schülerliste

**2. Testunterlagen**  
 Mathe  
 Deutsch

**3. Eingabe**  
 Mathe  
 Deutsch

**4. Auswertung**  
 Mathe  
 Deutsch

**Schüler anlegen**  
 Klasse 2.1 [Eingabe speichern und unterbrechen](#)  
 (Regelklasse)  
 Eine Liste mit allen Angaben zum Ausdrucken erhalten Sie, wenn Sie die Eingaben abgeschlossen haben.  
 Bis zum entgültigen Abschluss ihrer Eingabe der Schüler-Daten (s.u.) haben Sie die Möglichkeit Schüler hinzuzufügen oder zu löschen.  
**Ihrer Klasse wurden 25 Schüler zu Projektbeginn angegeben.**

Nr.	Geschlecht	Monat	Jahr	nicht nach Rahmenpl.	LRS*	Herkunfts-sprache	NDH	
1	männlich			<input type="checkbox"/>	<input type="checkbox"/>	deutsch	<input type="checkbox"/>	<a href="#">Hinzufügen</a>

\* LRS = Les-Rechtschreib-Schwäche, NDH = weniger als zwei Jahre in Deutschland (siehe [Hilfe](#))  
 Bitte bestätigen Sie hier, wenn Sie **alle** Schüler eingegeben haben.

**Hinweise:**  
 Beachten Sie folgende Anfüllhinweise:  
 Schüler bearbeiten  
 Schüler löschen  
 nicht nach Rahmenpl. bedeutet, dass diese Schüler/-innen nicht nach dem Rahmenlehrplan der Regelschule unterrichtet werden und daher nicht teilnehmen müssen. Ob diese Schüler/-innen tatsächlich teilnehmen oder nicht ist hier nicht wichtig. Diese Schüler/-innen werden aber aus der Wertung ausgeschlossen.  
 LSR  
 Hier werden Schüler/-innen mit Les-Rechtschreib-Schwäche gekennzeichnet. Diese werden in die Wertung einbezogen aber gesondert ausgewiesen.  
 NDH  
 Schüler/-innen, die hier gekennzeichnet werden sind seit weniger als 2 Jahren in Deutschland und beherrschen die deutsche Sprache nur unzureichend. Ist die

Wie bei der Anlage der Klassen:  
 Daten einer Schülerin/ eines Schülers eintragen und mit „Hinzufügen“ abspeichern.

**3. Dateneingabe und Auswertung** **ISQ** Institut für Schulqualität der Länder Berlin und Brandenburg e.V.

Sie befinden sich hier: Beispiel-Schule > Projektauswahl > YG2 > 2.1 > Schüler anlegen

**Klasse:** 2.1

**Schüler anlegen** [Eingabe speichern und unterbrechen](#)

**1. Schüler**  
[zur Eingabe](#)  
[Schülerliste](#)

**2. Testunterlagen**  
[Mathe](#)  
[Deutsch](#)

**3. Eingabe**  
[Mathe](#)  
[Deutsch](#)

**4. Auswertung**  
[Mathe](#)  
[Deutsch](#)

**Klasse 2.1 (Regelklasse)**  
 Eine Liste mit allen Angaben zum haben.  
 Bis zum entgültigen Abschluss ihrer Eingabe der Schüler (D...s.u.) haben Sie die Möglichkeit Schüler hinzuzufügen oder zu löschen.  
**Ihrer Klasse wurden 25 Schüler zu Projektbeginn angegeben.**

**Information zur Anzahl Schüler rein informativ.**

Nr.	Geschlecht	Monat	Jahr	nicht nach Rahmenpl.	LRS*	Herkunftssprache	NDH
1	m	12	1999	Nein	Ja	türkisch	Nein
2	m	6	2000	Nein	Nein	deutsch	Nein
3	m	5	2000	Nein	Nein	deutsch	Nein
4	w	5	2000	Nein	Nein	deutsch	Nein
5	w	9	1999	Ja	Nein	russisch	Nein
6	m	10	1999	Nein	Nein	russisch	Ja

7 | männlich |  |  |  |  | deutsch |  | [Hinzufügen](#)

\* LRS = Les-Rechtschreib-Schwäche, NDH = weniger als zwei Jahre in Deutschland (siehe Hilfe)

Bitte bestätigen Sie hier, wenn Sie alle Schüler eingegeben haben.  
[Schülerdaten-Eingabe abschließen](#)

**Sind alle Schüler/-innen eingetragen und die/der letzte gespeichert, Häkchen setzen und Schalten klicken.**  
**Beschreibung der Symbole in der Hilfe.**

**3. Dateneingabe und Auswertung** **ISQ** Institut für Schulqualität der Länder Berlin und Brandenburg e.V.

**Auswahl der Klasse**

In der Übersicht aller Klassen ist der Bearbeitungsstatus abzulesen. Hier können für die Klasse 2.1 die Ergebnisse eingegeben werden. Die anderen zwei Klassen müssen noch die Stammdaten eingeben.

**Klassenauswahl**  
 Bitte wählen Sie eine Klasse aus:

	2.1	Schüler: 6	<a href="#">weiter</a>
	2.F1	Schüler: 0	<a href="#">weiter</a>
	2.F2	Schüler: 0	<a href="#">weiter</a>

**Hinweise:**  
 Ihr nächster Schritt für die angegebene Klasse...  
 Schülerstammdaten müssen noch eingegeben werden.  
[Eingabe von Daten oder Ansicht von Ergebnisse](#)

### 3. Dateneingabe und Auswertung

Sie befinden sich hier: [Beispiel-Schule](#) > [Projektauswahl](#) > [VG2](#) > [2.1](#)

**Klasse 2.1**

Sie befinden sich in der Übersicht der Klasse **2.1**.  
Eine [Schüler-Liste als PDF-Download](#).

Im Menü auf der linken Seite können Sie unter "Testunterlagen" Materialien zu den betreffenden Fächern herunterladen.

Diese Schritte haben Sie bereits erfolgreich erledigt.

Im nächsten Schritt geben Sie bitte die Ergebnisse Ihrer Schüler der Klasse **2.1** ein. Klicken Sie dazu links im Menü unter dem Punkt "Eingabe" das Fach an, wofür Sie die Ergebnisse eingeben möchten.

Wenn Sie die Ergebnisse eingegeben haben, dann können Sie sich unter dem Menü-Punkt "Auswertung" die Resultate Ihrer Klasse nach einer bestimmten Zeit ansehen.

**Zur Eingabe der Ergebnisse in Mathematik anklicken**

### 3. Dateneingabe und Auswertung

Sie befinden sich hier: [Beispiel-Schule](#) > [Projektauswahl](#) > [VG2](#) > [2.1](#) > [Eingabe](#)

**Eingabe Ergebnisse**

**OA2/VG2 2007 - Mathe**

**Klasse 2.1**

1	♂	1999	<a href="#">Ergebnis eintragen</a>
2	♂	2000	<a href="#">Ergebnis eintragen</a>
3	♂	2000	<a href="#">Ergebnis eintragen</a>
4	♀	2000	<a href="#">Ergebnis eintragen</a>
5	♀	1999	<a href="#">Ergebnis eintragen</a>
6	♂	1999	<a href="#">Ergebnis eintragen</a>

Bitte bestätigen Sie hier, wenn Sie **alle** Ergebnisse eingegeben haben.

**Eingabe der Ergebnisse für Mathematik**

**Zur Erfassung der Daten dieses Schülers anklicken.**

**3. Dateneingabe und Auswertung** **ISQ** Institut für Schulqualität der Länder Berlin und Brandenburg e.V.

Sie befinden sich hier: Beispiel-Schule > **Projektauswahl** > VG2 > 2.1 > Eingabe

**Eingabe Ergebnisse**  
 OA2/VG2 2007 - Mathe  
 Klasse 2.1

**1. Schüler**  
 ✓ zur Eingabe  
 Schülerliste

**2. Testunterlagen**  
 ✓ Mathe  
 ✓ Deutsch

**3. Eingabe**  
 Mathe  
 Deutsch

**4. Auswertung**  
 Mathe  
 Deutsch

1 ♂ 1999 Ansicht schließen  
 Schüler hat nicht teilgenommen

Frage	1	2	3	4	5	6	7	8	9
Richtig	<input type="radio"/>	<input type="radio"/>	<input type="radio"/>	<input type="radio"/>	<input type="radio"/>	<input type="radio"/>	<input type="radio"/>	<input type="radio"/>	<input type="radio"/>
Falsch	<input type="radio"/>	<input type="radio"/>	<input type="radio"/>	<input type="radio"/>	<input type="radio"/>	<input type="radio"/>	<input type="radio"/>	<input type="radio"/>	<input type="radio"/>

Frage	10	11	12	13	14	15	16	17	18
Richtig	<input type="radio"/>	<input type="radio"/>	<input type="radio"/>	<input type="radio"/>	<input type="radio"/>	<input type="radio"/>	<input type="radio"/>	<input type="radio"/>	<input type="radio"/>
Falsch	<input type="radio"/>	<input type="radio"/>	<input type="radio"/>	<input type="radio"/>	<input type="radio"/>	<input type="radio"/>	<input type="radio"/>	<input type="radio"/>	<input type="radio"/>

Speichern und zur Übersicht    Speichern und nächster Schüler

2 ♂ 2000	<a href="#">Ergebnis eintragen</a>
3 ♂ 2000	<a href="#">Ergebnis eintragen</a>
4 ♀ 2000	<a href="#">Ergebnis eintragen</a>
5 ♀ 1999	<a href="#">Ergebnis eintragen</a>
6 ♂ 1999	<a href="#">Ergebnis eintragen</a>

Bitte bestätigen Sie hier, wenn Sie **alle** Ergebnisse eingegeben haben.

**Eingabe der Ergebnisse für Mathematik**

Wenn „nicht teilgenommen“ markiert wird, ist keine Eingabe möglich (Eingabefelder sind ausgegraut).

Mit „Speichern und nächster Schüler“ öffnet sich sofort die Eingabeseite des folgenden Schülers.

**3. Dateneingabe und Auswertung** **ISQ** Institut für Schulqualität der Länder Berlin und Brandenburg e.V.

Sie befinden sich hier: Beispiel-Schule > **Projektauswahl** > VG2 > 2.1 > Eingabe

**Eingabe Ergebnisse**  
 OA2/VG2 2007 - Mathe  
 Klasse 2.1

**1. Schüler**  
 ✓ zur Eingabe  
 Schülerliste

**2. Testunterlagen**  
 ✓ Mathe  
 ✓ Deutsch

**3. Eingabe**  
 Mathe  
 Deutsch

**4. Auswertung**  
 Mathe  
 Deutsch

1 ♂ 1999	<a href="#">Ergebnis ändern</a>	✓
2 ♂ 2000	<a href="#">Ergebnis ändern</a>	✓
3 ♂ 2000	<a href="#">Ergebnis ändern</a>	✓
4 ♀ 2000	<a href="#">Ergebnis ändern</a>	✓
5 ♀ 1999	<a href="#">Ergebnis vervollständigen</a>	⚠
6 ♂ 1999	<a href="#">Ergebnis ändern</a>	✓

Bitte bestätigen Sie hier, wenn Sie **alle** Ergebnisse eingegeben haben.

**Eingabe der Ergebnisse für Mathematik**

In der Übersicht ist der Status jeder/s Schüler/-in sofort erkennbar.

Schüler/-in hat nicht teilgenommen

Daten sind unvollständig

Daten sind vollständig

### 3. Dateneingabe und Auswertung

Sie befinden sich hier: Beispiel-Schule > Projektauswahl > VG2 > 2.1 > Eingabe

**Klasse:** 2.1

**Eingabe Ergebnisse**  
 OA2/VG2 2007 - Mathe  
 Klasse 2.1

**1. Schüler**  
 zur Eingabe  
 Schülerliste

**2. Testunterlagen**  
 Mathe  
 Deutsch

**3. Eingabe**  
 Mathe  
 Deutsch

**4. Auswertung**  
 Mathe  
 Deutsch

**1** ♂ 1999 [Ansicht schließen](#)

Schüler hat nicht teilgenommen

Frage	1	2	3	4	5	6	7	8	9
Richtig	<input type="checkbox"/>	<input type="checkbox"/>	<input type="checkbox"/>	<input type="checkbox"/>	<input type="checkbox"/>	<input type="checkbox"/>	<input type="checkbox"/>	<input type="checkbox"/>	<input type="checkbox"/>
Falsch	<input type="checkbox"/>	<input type="checkbox"/>	<input type="checkbox"/>	<input type="checkbox"/>	<input type="checkbox"/>	<input type="checkbox"/>	<input type="checkbox"/>	<input type="checkbox"/>	<input type="checkbox"/>

Frage	10	11	12	13	14	15	16	17	18
Richtig	<input type="checkbox"/>	<input type="checkbox"/>	<input type="checkbox"/>	<input type="checkbox"/>	<input type="checkbox"/>	<input type="checkbox"/>	<input type="checkbox"/>	<input type="checkbox"/>	<input type="checkbox"/>
Falsch	<input type="checkbox"/>	<input type="checkbox"/>	<input type="checkbox"/>	<input type="checkbox"/>	<input type="checkbox"/>	<input type="checkbox"/>	<input type="checkbox"/>	<input type="checkbox"/>	<input type="checkbox"/>

2	♂	2000	<a href="#">Ergebnis eintragen</a>
3	♂	2000	<a href="#">Ergebnis eintragen</a>
4	♀	2000	<a href="#">Ergebnis eintragen</a>
5	♀	1999	<a href="#">Ergebnis eintragen</a>
6	♂	1999	<a href="#">Ergebnis eintragen</a>

Bitte bestätigen Sie hier, wenn Sie **alle** Ergebnisse eingegeben haben.

### Eingabe der Ergebnisse für Mathematik

Öffnet man Eingabemasken von unvollständigen Eingaben, sind die noch auszufüllenden Felder rot gekennzeichnet.

### 3. Dateneingabe und Auswertung

Sie befinden sich hier: Beispiel-Schule > Projektauswahl > VG2 > 2.1 > Eingabe

**Klasse:** 2.1

**Eingabe Ergebnisse**  
 OA2/VG2 2007 - Mathe  
 Klasse 2.1

**1. Schüler**  
 zur Eingabe  
 Schülerliste

**2. Testunterlagen**  
 Mathe  
 Deutsch

**3. Eingabe**  
 Mathe  
 Deutsch

**4. Auswertung**  
 Mathe  
 Deutsch

1	♂	1999	<a href="#">Ergebnis ändern</a>	<input checked="" type="checkbox"/>
2	♂	2000	<a href="#">Ergebnis ändern</a>	<input checked="" type="checkbox"/>
3	♂	2000	<a href="#">Ergebnis ändern</a>	<input checked="" type="checkbox"/>
4	♀	2000	<a href="#">Ergebnis ändern</a>	<input checked="" type="checkbox"/>
5	♀	1999	<a href="#">Ergebnis ändern</a>	<input checked="" type="checkbox"/>
6	♂	1999	<a href="#">Ergebnis ändern</a>	<input checked="" type="checkbox"/>

Bitte bestätigen Sie hier, wenn Sie **alle** Ergebnisse eingegeben haben.

### Eingabe der Ergebnisse für Mathematik

Erst wenn alles vollständig ist (überall ein grüner Haken), kann man die Eingabe abschließen: Häkchen setzen und Schalter anklicken.

### 3. Dateneingabe und Auswertung

Institut für Schulqualität der Länder Berlin und Brandenburg e.V.

---

Institut für Schulqualität der Länder Berlin und Brandenburg e.V.
ISQ-Home | Kontakt | Impressum

---

**Klasse:** 2.1

**1. Schüler**

zur Eingabe ✓  
Schülerliste

**2. Testunterlagen**

Mathe ✓  
Deutsch ✓

**3. Eingabe**

Mathe ✓  
Deutsch **✗**

**4. Auswertung**

Mathe **✗**  
Deutsch **✗**

Sie befinden sich hier: Beispiel-Schule > Projektauswahl > VG2 > 2.1

#### Klasse 2.1

Sie befinden sich in der Übersicht der Klasse 2.1.  
Eine [Schüler-Liste als PDF-Download](#).

Im Menü auf der linken Seite können Sie unter "Testunterlagen" Materialien zu den betreffenden Fächern herunterladen.

**2. Testunterlagen**

Diese Schritte haben Sie bereits erfolgreich erledigt.

Im nächsten Schritt geben Sie bitte die Ergebnisse Ihrer Schüler der Klasse 2.1 ein. Klicken Sie dazu links im Menü unter dem Punkt "Eingabe" das Fach an, wofür Sie die Ergebnisse eingeben möchten.

Wenn Sie die Ergebnisse eingegeben haben, dann können Sie sich unter dem Menü-Punkt "Auswertung" die Resultate Ihrer Klasse nach einer bestimmten Zeit ansehen.

Angemeldet als Beispiel-Schule

[Abmelden](#)

[Hilfe](#)

---

### 3. Dateneingabe und Auswertung

Institut für Schulqualität der Länder Berlin und Brandenburg e.V.

---

1	♂ 1999	<a href="#">Ergebnis ändern</a>	✓
2	♂ 2000	<a href="#">Ergebnis ändern</a>	✓
3	♂ 2000	<a href="#">Ergebnis ändern</a>	✓
4	♀ 2000	<a href="#">Ergebnis ändern</a>	✓
5	♀ 1999	<a href="#">Ansicht schließen</a>	

Schüler hat nicht teilgenommen

Frage	1	2	3	4	5	6
Richtig	<input checked="" type="radio"/>	<input type="radio"/>	<input checked="" type="radio"/>	<input type="radio"/>	<input type="radio"/>	<input type="radio"/>
Falsch	<input type="radio"/>	<input checked="" type="radio"/>	<input type="radio"/>	<input type="radio"/>	<input type="radio"/>	<input type="radio"/>

Frage	7	8	9	10	11	12
Richtig	<input type="radio"/>	<input type="radio"/>	<input checked="" type="radio"/>	<input type="radio"/>	<input type="radio"/>	<input checked="" type="radio"/>
Falsch	<input checked="" type="radio"/>	<input checked="" type="radio"/>	<input type="radio"/>	<input type="radio"/>	<input type="radio"/>	<input type="radio"/>

Schüler hat nicht teilgenommen

Frage	bearbeitet	ausgelassen	Fehler	Gesamt
Werte	86	5	7	74

6	♂ 1999	<a href="#">Ergebnis eintragen</a>
---	-----------	------------------------------------

Bitte bestätigen Sie hier, wenn Sie **alle** Ergebnisse eingegeben haben.

#### Eingabe der Ergebnisse für Deutsch

Datencheck bei Eingabe der Werte für das Lesespiel:

Nachfrage, wenn „bearbeitet“ und „ausgelassen“ zusammen = 100

Fehlermeldung, wenn

- „ausgelassen“ > „bearbeitet“
- „Fehler“ > „bearbeitet“ – „ausgelassen“

automatische Sofortberechnung des Wertes für das Feld „Gesamt“.

---

3. Dateneingabe und Auswertung **ISQ** Institut für Schulqualität der Länder Berlin und Brandenburg e.V.

ISQ Institut für Schulqualität der Länder Berlin und Brandenburg e.V. | ISQ-Home | Kontakt | Impressum

Home Projektübersicht **Support** Abmelden

Angemeldet als Beispiel-Schule [Abmelden](#)

Sie befinden sich hier: Beispiel-Schule > [Projektübersicht](#) > [YS2](#) > 2.F1

**Klasse:** 2.F1

**Klasse 2.F1**

Sie befinden sich in der Übersicht der Klasse 2.F1. Eine [Schüler-Liste als PDF-Download](#).

1. **Schüler**

zur Eingabe  
Schülerliste

2. **Testunterlagen**

Mathe  
Deutsch

3. **Eingabe**

Mathe  
Deutsch

4. **Auswertung**

Mathe  
Deutsch

**Support**

Unterstützung über die ISQ-Hotline  
030 / 844 166 844

oder über Support im roten Menü.  
Sie erhalten dann ein Formular.

3. Dateneingabe und Auswertung **ISQ** Institut für Schulqualität der Länder Berlin und Brandenburg e.V.

ISQ Institut für Schulqualität der Länder Berlin und Brandenburg e.V. | ISQ-Home | Kontakt | Impressum

Home Projektübersicht **Support** Abmelden

Angemeldet als Beispiel-Schule [Abmelden](#) [Hilfe](#)

bisherige Anfragen: Sie befinden sich hier: Support

13.04.2007 - 13:55  
12.04.2007 - 16:50

**Support**

Über dieses Formular können Sie Anfragen, Kritik und Wünsche an das Formular komplett aus mit einer möglichst genauen Beschreibung

Name

eMail

Text

Sehr geehrte Hotline,

leider haben wir versehentlich statt der vorhandenen 3 nur 2 zweite Klassen angelegt und können dies jetzt nicht mehr ändern. Können Sie mir helfen?

Grüße  
Mustermann

Wenn Sie eine Mailadresse angeben, können wir Ihnen direkt antworten.

### 3. Dateneingabe und Auswertung

ISQ Institut für Schulqualität der Länder Berlin und Brandenburg e.V.

ISQ Institut für Schulqualität der Länder Berlin und Brandenburg e.V. | ISQ-Home | Kontakt | Impressum

Home Projektübersicht Support Abmelden Angemeldet als Beispiel-Schule

Sie befinden sich hier: Support

**Support**

Über dieses Formular können Sie Anfragen, Kritik und Wünsche das Formular komplett aus mit einer möglichst genauen Beschreibung.

Name:  (Anfrage gesendet am 13.04.2007)

eMail:

Text: Sehr geehrte Hotline, leider haben wir versehentlich statt der vorhandenen 3 nur 2 zweite Klassen angelegt und können dies jetzt nicht mehr ändern. Könnte Sie mir helfen? Grüße Mustermann

**Diese Anfrage wurde beantwortet am: 13.04.2007 13:57:**

Lieber Herr Mustermann, wir haben die Eingabe der Klasse noch einmal freigeschaltet. Nach der Eingabe von Ergebnisdaten können wir solche Änderungen auf keinen Fall mehr vornehmen. Mit freundlichen Grüßen Ihr-ISQ-Hotline-Team

bisherige Anfragen:

- ✓ 12.04.2007 - 16:50
- ✓ 13.04.2007 - 13:55

Andernfalls können Sie unsere Antworten auch wieder in diesem Bereich nachlesen.

Alle Ihre Anfragen sind auf der linken Seite gelistet.

### 4. ... und nächstes Jahr?

ISQ Institut für Schulqualität der Länder Berlin und Brandenburg e.V.

Ihre Mithilfe bei der Weiterentwicklung des Portals ist gefragt.

Meinungen, Kritik, Hinweise können über das Support-Formular an uns gesandt werden. Wir werden nur wenige und zufällig ausgewählte Lehrkräfte befragen.

Wir suchen auch Lehrkräfte, die Willens sind, neue Versionen auf Ihre Alltagstauglichkeit zu testen.

Mail: [info@isq-bb.de](mailto:info@isq-bb.de)

Vielen Dank für Ihre Aufmerksamkeit!

**ISQ - HOTLINE**  
030 / 844 166 844